

SCHULE

OHNE RASSISMUS

SCHULE

MIT COURAGE



Geschwister-Scholl-Gesamtschule Lünen

FÖRDERVEREIN



Verein der Freunde und Förderer der städtischen Geschwister-Scholl-Gesamtschule Lünen e. V.



Schule der Zukunft
in NRW 2008



Agenda **21**
in der Schule



MULTI-KULTI-PREIS 2011



Realschule Altlünen

Alat Musa
 Ari Sena
 Bergermann Gina Marie
 Bergholz Alessia
 Cavolli Adina
 Cirak Yasin
 Kaymakoglu Enes
 Khello Rutana
 Marquard Leon
 Schroeder Gina
 Tatli Nazli
 Celik Aleyna

**Gymnasium Altlünen**

Gellissen Gerd Ludwig
 Gündogdu Ceyda
 Jürgens Isaak
 Kaczmarek Sina Marie
 Rogge Paula
 Schneider Ann-Kathrin
 Uzun Özge
 Yilmaz Betül
 Zeugner Florian
 Holzknecht Simon
 Karacoban Aysenur
 Schlaak Tamara

Weitere Sek.I Schulen

Paßmann Louisa
 Zeiger Giulia
 Toplak Anna
 Rishmawi Natalie
 Abdinghoff Helene
 Bell Jasmin
 Bierbaum Chris
 Brinkmann Emma-Lynn
 Heinz Sophie
 Krampe Hannah
 Nagel Angie
 Schnepper Tristan

**Freiherr-vom Stein
Gymnasium**

Potthoff Male
 Wagner Leonie Sofie
 Berchem Chiara
 Schulz Jennifer
 Semer Miriam
 Stoewer Franziska
 Dogan Elias
 Karschewski Jannis
 Meyer Justin
 Naßwetter Simon
 Hammerhofer Felix
 Köster Lukas

andere Gymnasien

Dresp Sarah
 Pieper Denise
 Hohl Johanna
 Potthoff Male

**Ludwig-Uhland
Realschule**

Cavdar Melisa
 Führer Jenny
 Gottwald Tobias
 Hartung Melanie
 Kartal Tunahan
 Koch Younes
 Mironov Veronika
 Neuhaus Jan
 Laura
 Placek Alexandra
 Sonntag Lea
 Adakoglu Zülal-Suade
 Bode Madelaine
 Bronzel Laura
 Harmansa Natalie
 Kempiak Madeleine
 Krasniqi Altin
 Müller Anna Maria
 Poremba Leonie
 Rottmann Marina
 Savtur Hatice
 Ucar Melike
 Wowrzyk Laura
 Samantha
 Döhler Joline
 Gökcek Ali-Ilkay
 Gottschall Julia
 Hirsch Lennard
 Kalemba Michelle
 Koyuncu Selcan-Eda
 Kozlowski Linda
 Lehmann Shawn
 Meghsel Sarah
 Petermann Leonie
 Siegerink Hannah
 Symma Marleen

**Externe Schülerinnen und
Schüler Schulen an der GSG
im Sj. 2017/18****Realschule
Brambauer**

Götze Laura
 Gümüs Abdül.
 Imren Rabia
 Kumac Enes
 Moray Rumeysa
 Preuschoff Alina
 Sarac Sude
 Tezci Hilal
 Volte Justin
 Yavuz Dilara
 Yavuzhan Öznur
 Ceylan Selen
 Demirbilek Enes
 Demirci Tugay
 Dhaini Ali
 Günes Beyza
 Kafkas Sara
 Kösecik Ilayda
 Kurt Ömer
 Pirpir Elvan
 Pirpir Gülsüm
 Sümbül Beran
 Akbas Berkay
 Baydemir Kadir
 Cicek Emre
 Eker Ismet
 Kafali Ferhat

Karahaliloglu Sümeyye
 Kaynar Anise
 Ljahi Ramize
 Thielert Max
 Yildizbakan Firat

Werner Sek.I Schulen

Dahmen Katharina
 Hesener Viktoria
 Krahl Bettina
 Möller Vanessa
 Saueremann Hannah
 Schlink Shiva
 Yumuk Michelle
 Hinz Onur
 Edina
 Jäger Emma
 Borovik Alisa
 Fischer Diana
 Knoche Luis
 Martinez Celina
 Neumann Aleyna
 Özdemir Maike
 Wagner Kathrin
 Willer Merve
 Yilmaz

Hauptschulen Lünen

Öztürk Enes
 Ucar Ahmed
 Tosun Mert Can
 Adakci Furkan

Qualifikationsspezifische Arbeitslosenquoten

Jahresdurchschnitte 1975 - 2012

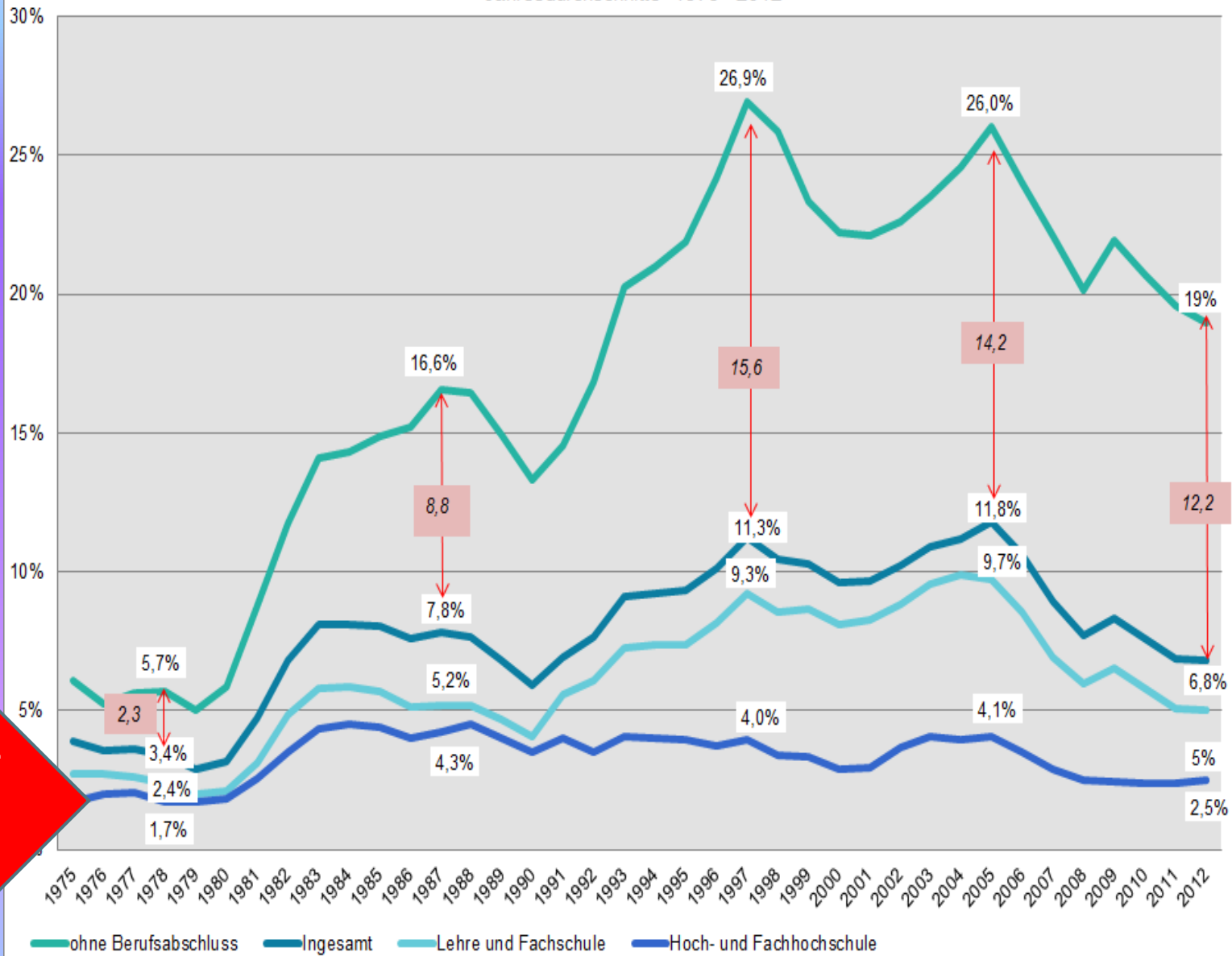

Geringe Arbeitslosenquote mit Hochschul-/Fachhochschulabschluss

Bildung schützt vor Arbeitslosigkeit. Je niedriger der formale Ausbildungsabschluss, desto höher ist das Risiko, keinen Arbeitsplatz zu bekommen oder später arbeitslos zu werden.

Gymnasiale Oberstufe an der Geschwister-Scholl-Gesamtschule - eine gute Wahl !



**Fachhochschulreife (FHR)
nach Klasse 12**

(in Verbindung mit einer
abgeschlossenen Berufsausbildung
oder einem einjährigen Praktikum)

Abitur

(Hochschulzugang)
als eigentliches Ziel

Perspektiven nach dem Abschluss



Studium an einer
Hochschule bzw.
Fachhochschule



Wilhelms-Universität-Münster



**Berufliche
Ausbildung** in
Kombination mit
einem **Studium**



Stadtverwaltung-Lünen



**Berufliche
Ausbildung**
außerhalb der
Hochschule



Sparkasse-Lünen

Gymnasiale Oberstufe an der Geschwister-Scholl-Gesamtschule - eine gute Wahl !

Diese Voraussetzungen brauchst du:

Deine **FOR-Q** oder

Deine **Versetzung am Gymnasium in die Oberstufe** (Eph)

Weitere FAQ`s:

Du weißt noch nicht, welche berufliche Richtung du einschlagen möchtest?

Kein Problem, du kommst in eine **allgemeinbildende** Gymnasiale Oberstufe. Hier brauchst du dich noch nicht wie an einem Berufskolleg festlegen.

Dein FOR-Q ist unsicher?

Für die Anmeldung über **Schüler – Online** ist das kein Problem!

Du hattest bisher nur eine Fremdsprache?

An der GSG kannst du mit einer **zweiten Fremdsprache - Spanisch** - beginnen.



Die Einführungsphase in der Gymnasialen Oberstufe – ein Vergleich

an der Gesamtschule:

- Zur Zeit kommen prozentual mehr als 3/4 aller SuS von der Realschule zur Gesamtschule
- 6-jährige Sekundarstufe (wie an HS / RS)
- Einführungsphase = Jahrgangsstufe 11
- Haupt- / Real SuS wechseln von Klasse 10 in den Jg. 11
- Alle SuS im Jg. 11 an der GE sind in etwa in einem Alter
- SuS an der GE haben ähnliche Voraussetzungen in Bezug auf Lerntempo und Unterrichtsinhalte wie Haupt- und Real SuS

am Gymnasium:

- Lediglich 1/4 (prozentual) aller SuS von der Realschule gehen zum Gymnasium
- 5-jährige Sekundarstufe I (1 Jahr weniger als an HS/RS)
- Einführungsphase = Jahrgangsstufe 10
- Haupt- / RealSuS wechseln von Klasse 10 in den Jg. 10
- SuS im Jg. 10 am GY sind ein Jahr jünger als Real- und Haupt SuS
- SuS am GY haben andere Voraussetzungen in Bezug auf Lerntempo und Unterrichtsinhalte als Haupt- und Real SuS

Unser Übergangskonzept : Sekundarstufe I → gymnasiale Oberstufe

1. Vorstellen an den Realschulen zur ersten Kontaktaufnahme im Herbst
2. Ausführliche Eltern- und Schülerinformation zur Gymnasialen Oberstufe im November (genauer Termin siehe Flyer oder *Termine* Homepage)
3. Schulführungen am Tag der offenen Tür der Sek. I



Unser Übergangskonzept : Sekundarstufe I → Gymnasiale Oberstufe

4. Tag der offenen Tür für die künftigen Oberstufenschüler vor den Halbjahreszeugnissen (Unterrichtshospitation, Vorstellen neuer Fächer usw.)*
5. Anmeldewoche im Februar - Hilfe bei der Anmeldung, Zeit für individuelle Fragen*



Unser Übergangskonzept : Sekundarstufe I → Gymnasiale Oberstufe

4. Tag der offenen Tür für die künftigen Oberstufenschüler in der Woche vor den Halbjahreszeugnissen (Unterrichtshospitation, Vorstellen neuer Fächer usw.)*
5. Anmeldewoche im Februar - Hilfe bei der Anmeldung, Zeit für individuelle Fragen*
6. Informationsveranstaltung für Eltern- und Schüler zur Fächerwahl des kommenden Schuljahres*
7. Individuelle Beratung bei der Fächerwahl an einem Extratermin
8. Rücksichtnahme auf den Einzelnen und die Gruppe bei der Zusammenstellung der neuen Klassen (keine Extraklassen nur mit Realschülerinnen und -schülern, garantierte selbstgewählte Dreiergruppen)
9. Aufrechterhaltung des Klassenverbandes in den Fächern Englisch, Mathematik, Deutsch, Biologie, Geschichte, Sport (!).
10. Freiwillige Kennlerntage für alle vor den Ferien*
11. „Stütz- oder Nachhilfekurse“ – Vertiefungskurse im 11. Jg.



Kennlern- und Informationsfahrtfahrt in der 11



Beratung und Betreuung während der gesamten Oberstufenzeit :

- ✓ kompetente Beratung in Fragen der Studien- und Berufsorientierung in Zusammenarbeit mit Universitäten und Betrieben durch die Koordinatorin für Studien- und Berufswahl
- ✓ intensive Beratung in Laufbahnfragen und individuelle Betreuung bei allen auftretenden Problemen durch die BeratungslehrerInnen



Allgemeine Hochschulreife - Abitur

Abitur Prüfung

Zulassung zur Abiturprüfung

**Zweijährige Qualifikationsphase mit Fachabitur
bereits nach dem Jg. 12 (schulischer Teil)**

12.
1

12.
2

13.
1

13.
2

Versetzung von 11 nach 12

Einjährige Einführungsphase

[Jahrgangsstufe 11]

11.1

11.2





Abitur 2015



Abitur 2016



Abiturjahrgang 2017
während der Mottwoche
auf dem Schulhof

Aufgabenfelder und Fächer in der gymnasialen Oberstufe

Aufgabenfeld I sprachlich-literarisch-künstlerisch

Deutsch (Lk)	Englisch (ab 5) (Lk)	Kunst
	Latein (ab 8)	Musik
	Spanisch (ab 11)	Literatur
	Türkisch (ab 6)	Vokalprakt. Studien (Chor)

Aufgabenfeld II gesellschaftswissenschaftlich

Geschichte (Lk)	Sozialwissenschaften (Lk)	Philosophie
	Erziehungswissenschaften	

Aufgabenfeld III mathematisch-naturwissenschaftlich

Mathematik (Lk)	Biologie (Lk)	Chemie	Physik
-----------------	---------------	--------	--------

Fächer ohne Bindung zu Aufgabenfeldern

Religion	Sport (Lk)	Vertiefungskurse D, E, M - Projektkurse
----------	------------	--

neu

Projektkurse an der GSG mit
Skifahrt, Sportübungsleiterausbildung, Pilgern und Schreibwerkstatt

neu



Weitere Highlights in der Oberstufe der GSG :

- ✓ Kennlernfahrt in der 11 (Eph)
- ✓ Freiwillige Auschwitzfahrt in der 11/12 (Eph/Q1)
- ✓ Skifahrt im Projektkurs
- ✓ Auslandsstudienfahrt in der 13 (Q2)
- ✓ Mensa mit Bäckerei für alle Pausen und „zwischen durch“
- ✓ Begleitung bei der Berufswahl mit Infos, Praktikum, Unibesuchen usw.
- ✓ fachlich und technisch gut ausgestattetes Selbstlernzentrum mit Internetarbeitsplätzen und Bestandsbibliothek
- ✓ technisch gut ausgestattete Klassen-, Informatik- und Fachräume (Bio, Ch, Ph, Mu, Ku)
- ✓ einfach gute Stimmung



Die nächsten Termine

**Wahlen der Fächer für das nächste Schuljahr bis Ostern
an der GSG***

Kennlerntage und Kontrolle der Zeugnisse*



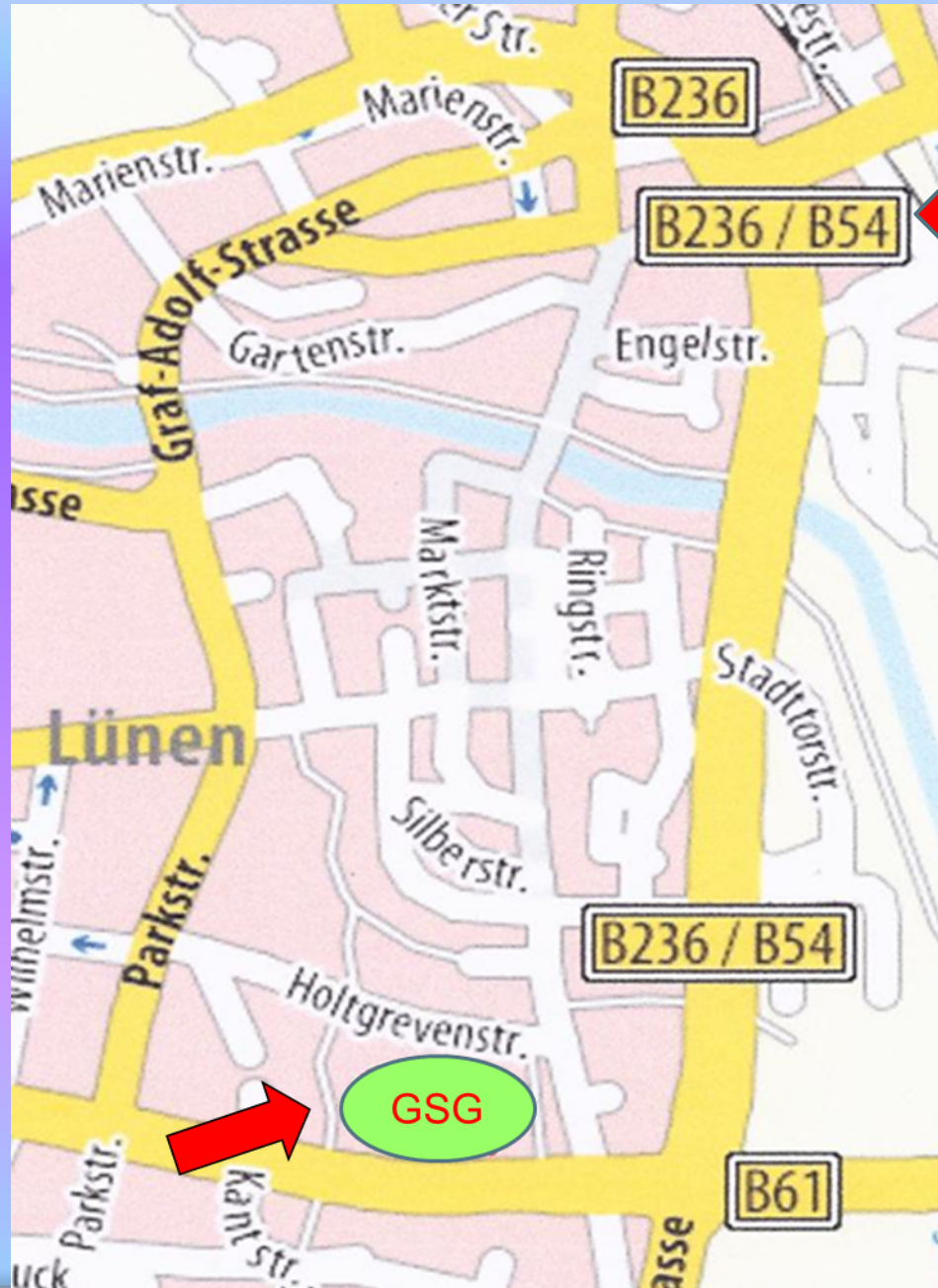

Bahnhof -
Busbahnhof

GSG



**Vielen Dank für Ihre/Eure
Aufmerksamkeit!
Gibt es Fragen?**